

- ÁREAS RESTAURADAS
- EXTENDIDO DE TIERRA VEGETAL, ESPESOR 30 CM
- HIDROSIEMBRA ESPECIES HERBACEAS Y ARBUSTIVAS, DOSIS 30 GR/M2
- EXTENDIDO DE TIERRA VEGETAL, ESPESOR 30 CM
- HIDROSIEMBRA ESPECIES HERBACEAS Y ARBUSTIVAS, DOSIS 30 GR/M2
- PLANTACIONES ARBOREAS: 60% QUERCUS ILEX Y 40 % TILIA PLATYPHYLLOS A RAZÓN DE 1.500 UDS/HA
- TRATAMIENTO ESTETICO PAISAJISTICO BERMA
- PARED SINGULAR

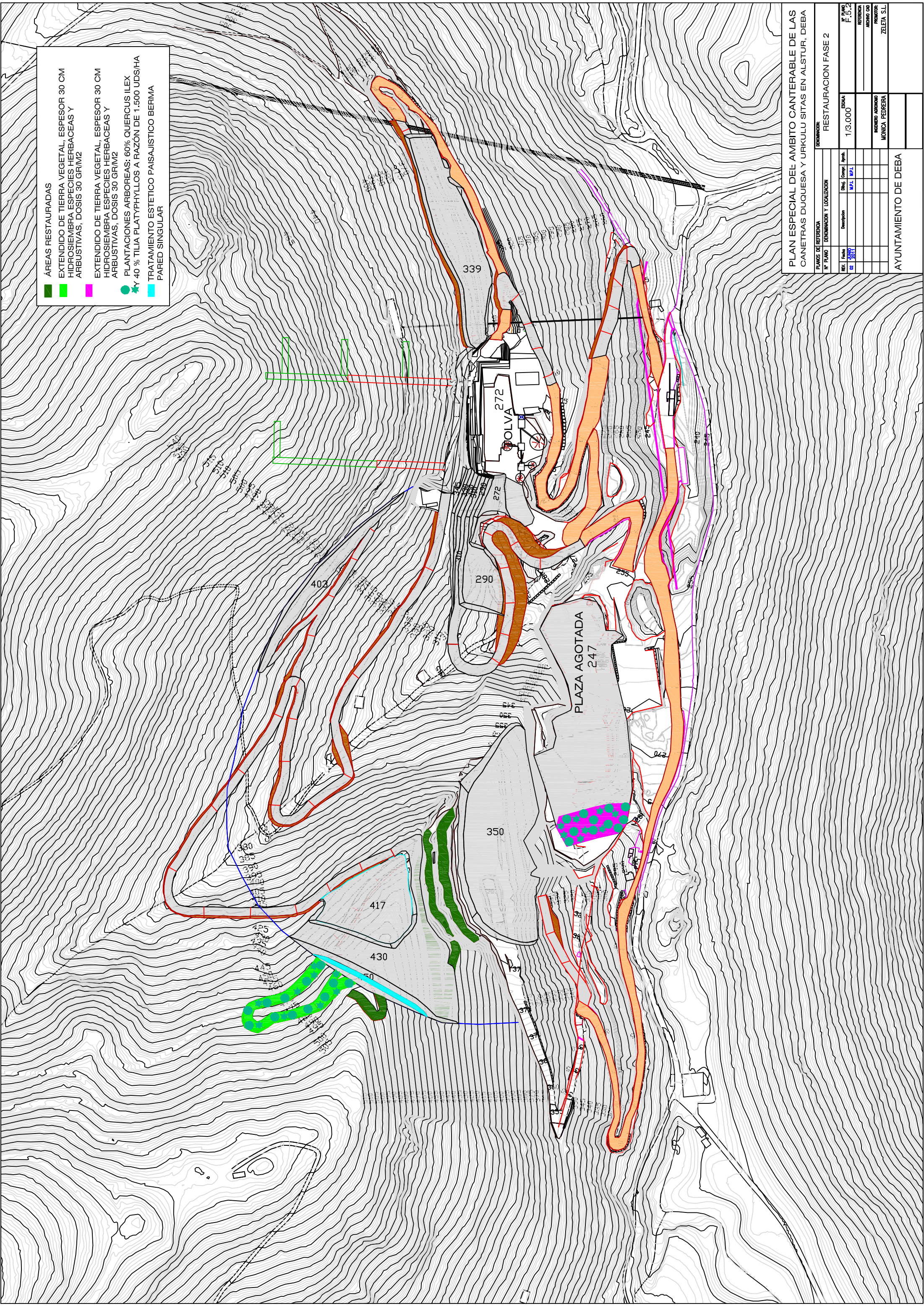

PLAN ESPECIAL DEL AMBITO CANTERABLE DE LAS CANETRAS DUQUESA Y URKULU SITAS EN ALSTUR, DEBA

PLANO DE REFERENCIA		DENOMINACION Y LOCALIZACION	
REF.	Fechas	Descripción	Elab. / Comp. / Aprob.
02	2017		M.P. / M.P.

EDIFICACION: RESTAURACION FASE 2

Nº PLANO	ESCALA	REFERENCIA	PROYECTO ASISTENTE	PROYECTO EJECUTOR
F.5.2	1/3.000		MÓNICA PEDREBA	ZELETA S.L.

AYUNTAMIENTO DE DEBA