

- ÁREAS RESTAURADAS
- EXTENDIDO DE TIERRA VEGETAL, ESPESOR 30 CM
- HIDROSIEMBRA ESPECIES HERBACEAS Y ARBUSTIVAS, DOSIS 30 GR/M2
- APOORTE DE MATERIL ESTERIL RELENO PLAZA
- EXTENDIDO DE TIERRA VEGETAL, ESPESOR 30 CM
- HIDROSIEMBRA ESPECIES HERBACEAS Y ARBUSTIVAS, DOSIS 30 GR/M2
- PLANTACIONES ARBOREAS: 60% QUERCUS ILEX Y 40 % TILIA PLATYPHYLLOS A RAZÓN DE 1.500 UDS/HA
- TRATAMIENTO ESTETICO PAISAJISTICO BERMA
- PARED SINGULAR

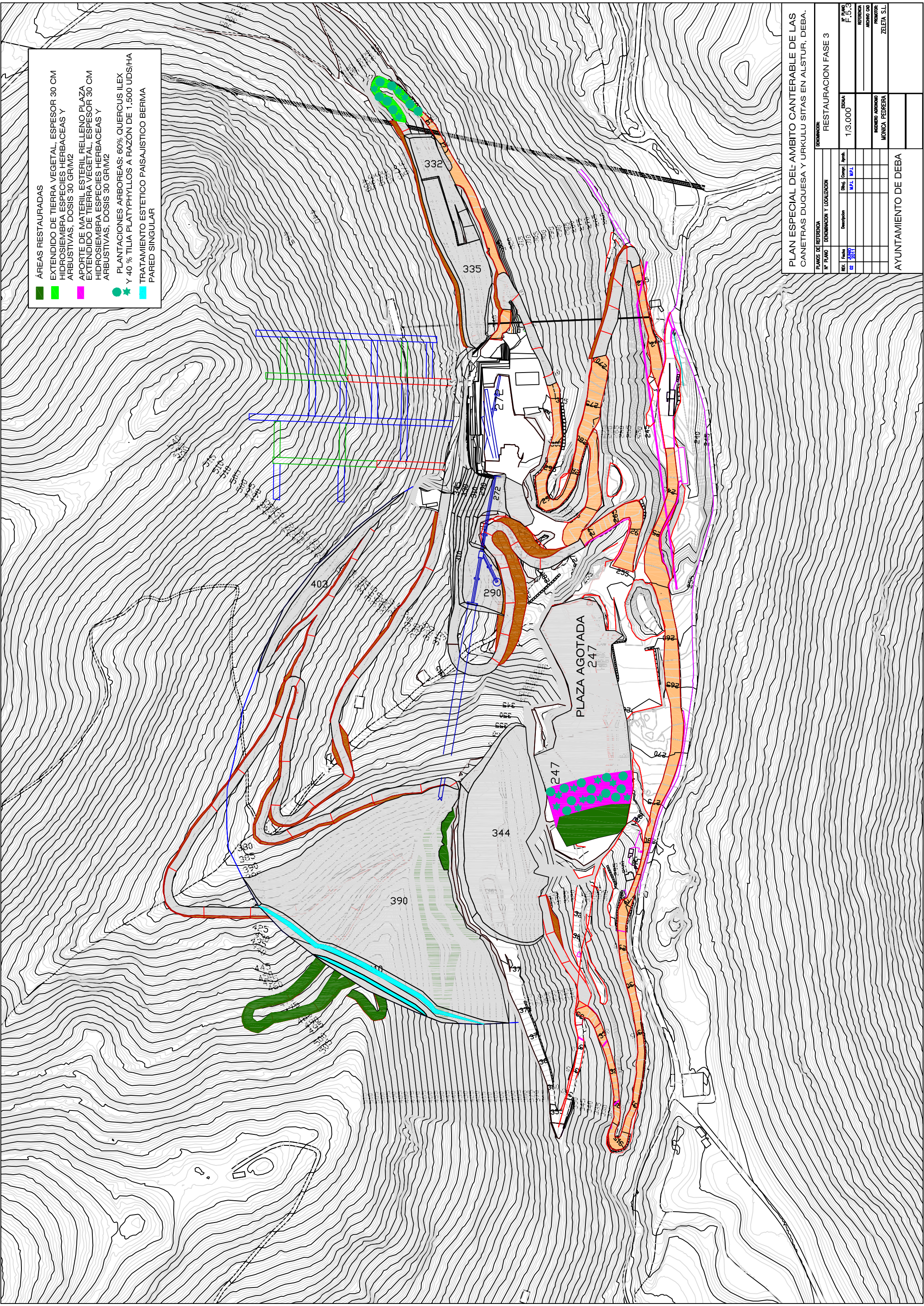

PLAN ESPECIAL DEL AMBITO CANTERABLE DE LAS CANETRAS DUQUESA Y URKULU SITAS EN ALSTUR, DEBA.	
PROYECTO	RESTAURACION FASE 3
PLANO	1/3.000
FECHA	2017
ELABORADO POR	MÓNICA PEDREBA
REVISADO POR	ZELETA S.L.
AYUNTAMIENTO DE DEBA	