

- ÁREAS RESTAURADAS
- APORTE MATERIAL ESTERIL RELLENO PLAZA EXTENDIDO DE TIERRA VEGETAL, ESPESOR 30 CM
- HIDROSIEMBRA ESPECIES HERBACEAS Y ARBUSTIVAS, DOSIS 30 GR/M2
- PLANTACIONES ARBOREAS; 60% QUERCUS ILEX Y 40 % TILIA PLATYPHYLLOS A RAZÓN DE 1.500 UDS/HA
- TRATAMIENTO ESTETICO PAISAJISTICO BERMA PARED SINGULAR
- APORTE MATERIAL ESTERIL ESPESOR 40 CM EXTENDIDO DE TIERRA VEGETAL, ESPESOR 30 CM
- HIDROSIEMBRA ESPECIES HERBACEAS Y ARBUSTIVAS, DOSIS 30 GR/M2
- PLANTACIÓN HEDERA HELIX.A RAZÓN DE 1 UDI/ 2 ML

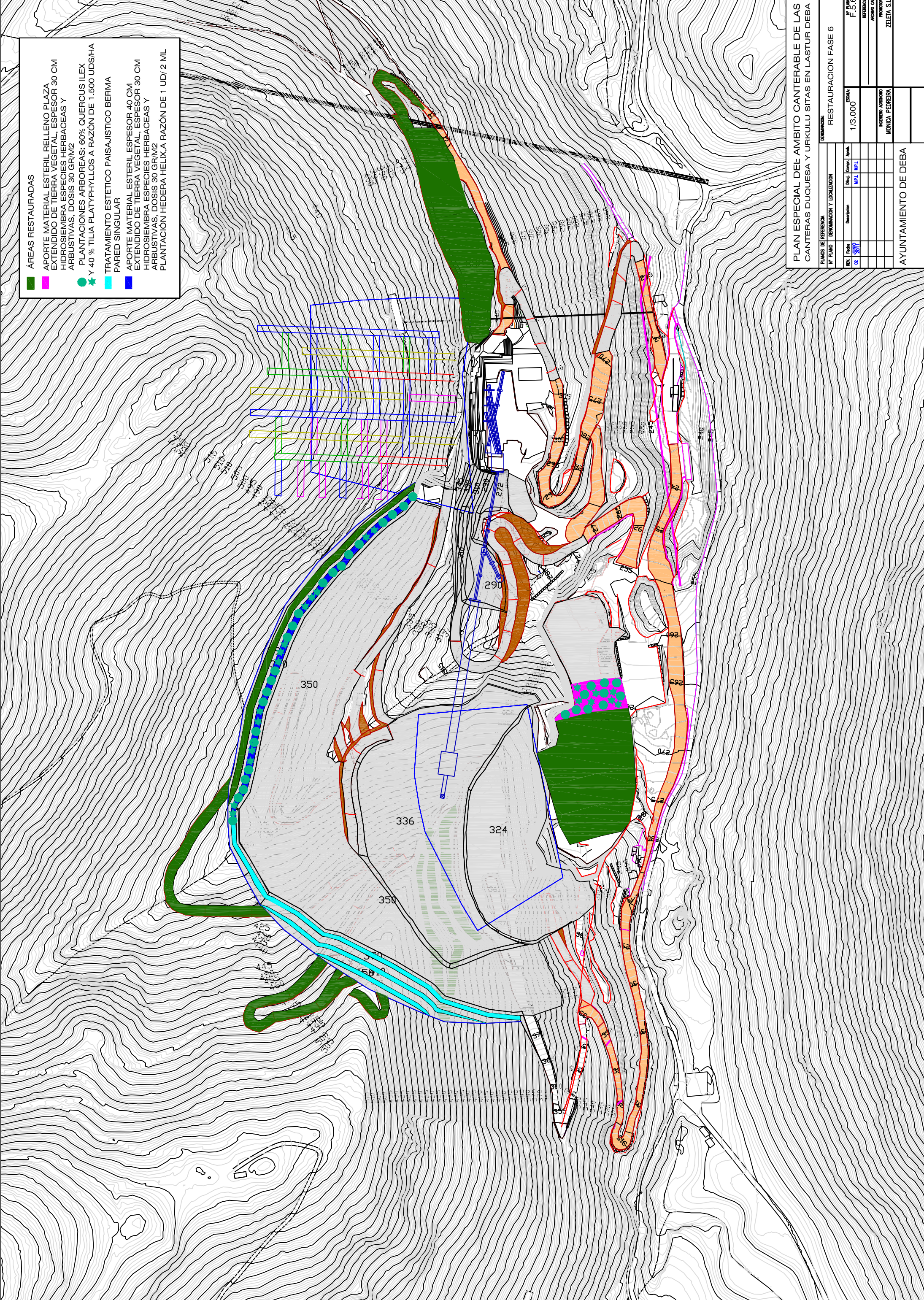

| | | | |
|---|--------|-----------------------------|--------|
| PLAN ESPECIAL DEL AMBITO CANTERABLE DE LAS CANTERAS DUQUESA Y URKULU SITAS EN LASTUR DEBA | | | |
| SERVICIO | | RESTAURACION FASE 6 | |
| PLANO DE REFERENCIA | | Nº PLANO | |
| Nº PLANO | | DENOMINACION Y LOCALIZACION | |
| REF. | Fechas | Descripción | Dibuj. |
| 01 | 20/07 | | M.P.L |
| | | | Comp. |
| | | | Aprob. |
| | | ESCALA | |
| | | 1/3.000 | |
| | | REFERENCIA | |
| | | PROYECTO ASISTENTE | |
| | | MÓNICA PEDREBA | |
| | | BOYER | |
| | | ZELETA S.L. | |
| AYUNTAMIENTO DE DEBA | | | |