

MUTRIKU

DEBA

LASAO

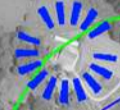

ARTZABAL

CASACAMPO

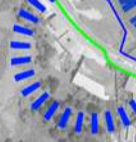

ASTIGARRIBIA

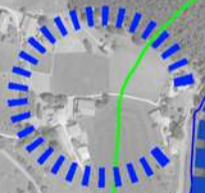

SASIOLA

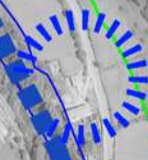

■■■■■ DEBA IBAIAREN AZTERKETA ZATIA / TRAMO DE ESTUDIO DEL RIO DEBA

ITSASOZKO ETA LURREZKO ZEDARRIPEN PUBLIKOIA /
DESLINDE PÚBLICO MARITIMO TERRESTRE

— ITSAS-ERTZA / RIBERA

— ITSASOZKO ETA LURREZKO ZEDARRIPENA / DESLINDE MARITIMO TERRESTRE

— BABES ZORGUNEA / SERVIDUMBRE DE PROTECCIÓN

**DEBA IBAIAREN ETA BERE IBAIERTZAREN PAISAIARAKO EKINTZA PLANA
PLAN DE ACCIÓN DEL PAISAJE DEL RIO DEBA Y SU RIBERA**

INFORMAZIO PLANOAK / PLANOS DE INFORMACIÓN:

1.1 EREMUAREN MUGAKETA
1.1 DELIMITACIÓN DEL ÁREA

ERAGILEAK / PROMOTORES

DEBAKO UDALA / AYUNTAMIENTO DE DEBA
MUTRIKUKO UDALA / AYUNTAMIENTO DE MUTRIKU

2017ko azaroa
Noviembre de 2017



e: 1:10000

TALDE EGILEA / EQUIPO REDACTOR

DEBEGESA
Debarareneko Garapen Ekonomikorako Elkartea
Sociedad para el Desarrollo Económico de Debarrena

410 MUTRIKU

MUTRIKU

DEBA

175 DEBA

103 AZPILGOETA

333

DEBA IBAIAREN AZTERKETA ZATIA / TRAMO DE ESTUDIO DEL RIO DEBA

IKUS-ARROAK PAIAIA BEREZIEZ ETAPARTEKOEN KATALOGOAREN AURREPROIEKTUAN / CUENCAS VISUALES EN EL ANTEPROYECTO DEL CATÁLOGO DE PAISAJES SINGULARES Y SOBRESALIENTES

PAISAI-UNITATEAK / UNIDADES DEL PAISAJE

- ITSASBAZTERREKOA / LITORAL**
- ACANTILADO
- ANTROPOGENIKOA / ANTROPOGÉNICO**
- URBANO
- ESTUARIKOA / ESTUARINO**
- AGRARIO CON DOMINIO DE PRADOS Y CULTIVOS ATLÁNTICOS
- FLUBIALA / FLUVIAL**
- AGRARIO CON DOMINIO DE PRADOS Y CULTIVOS ATLÁNTICOS
- MOSAICO AGRARIO FORESTAL
- MOSAICO FORESTAL
- PLANTACIONES FORESTALES
- KARSTIKOA / KARSTIKO**
- AGRARIO CON DOMINIO DE PRADOS Y CULTIVOS ATLÁNTICOS
- FRONDOSAS PERENNIFOLIAS
- MOSAICO AGRARIO FORESTAL
- MOSAICO FORESTAL
- PLANTACIONES FORESTALES

DEBA IBAIAREN ETA BERE IBAIERTZAREN PAISAIARAKO EKINTZA PLANA / PLAN DE ACCIÓN DEL PAISAJE DEL RIO DEBA Y SU RIBERA

INFORMAZIO PLANOAK / PLANOS DE INFORMACIÓN:
1.2. PAISAI-UNITATEAK ETA IKUS-ARROAK
1.2. UNIDADES DEL PAISAJE Y CUENCAS VISUALES

ERAGILEAK / PROMOTORES
DEBAKO UDALA / AYUNTAMIENTO DE DEBA
MUTRIKUKO UDALA / AYUNTAMIENTO DE MUTRIKU

2017ko azaroa
Noviembre de 2017



e: 1:10000

TALDE EGILEA / EQUIPO REDACTOR
DEBEGESA
Debabarreneko Garapen Ekonomikorako Elkartea
Sociedad para el Desarrollo Económico de Debabarrena

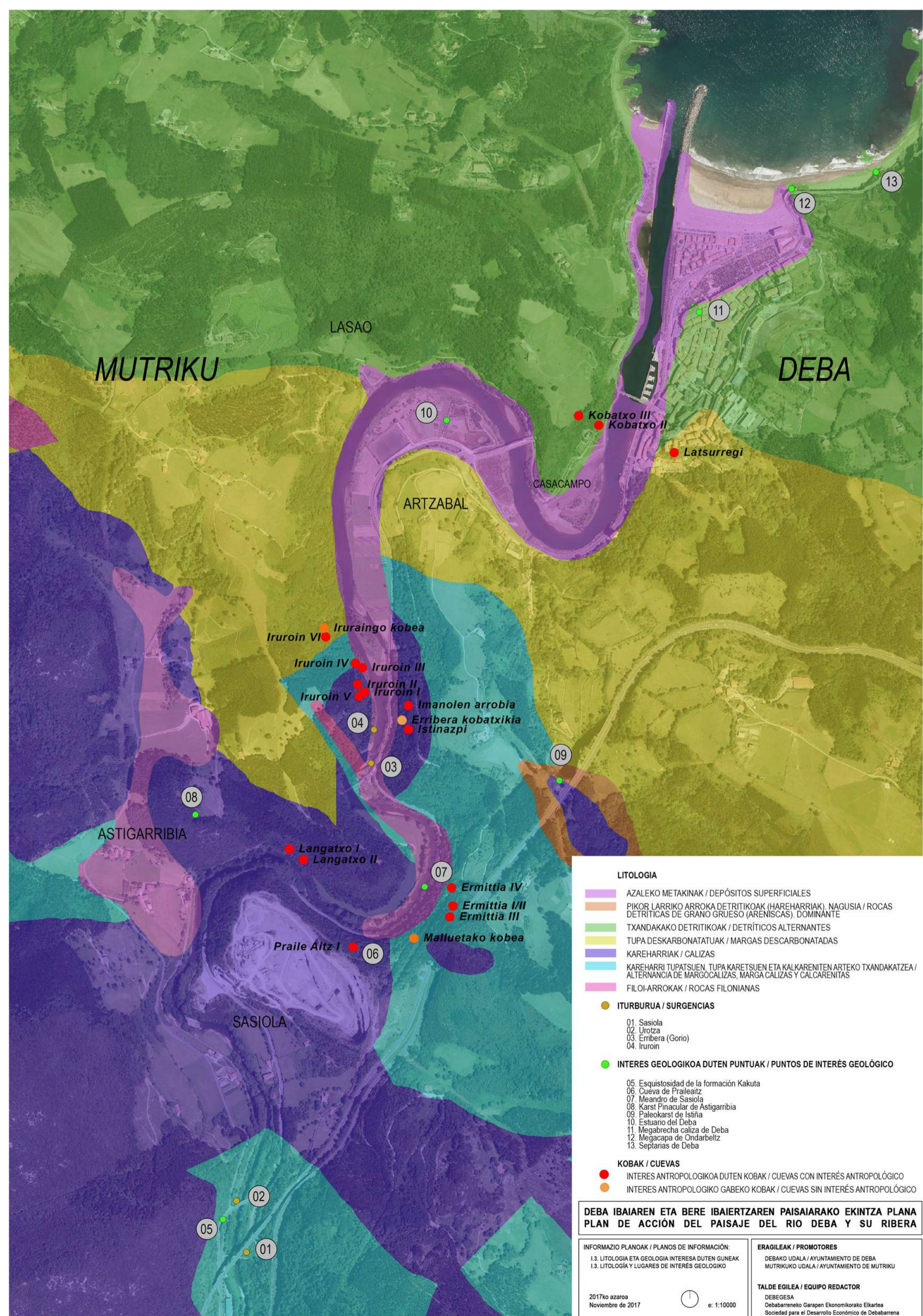

MUTRIKU

LASAO

DEBA

ARTZABAL

CASACAMPO

ASTIGARRIBIA

SASIOLA

LITOLOGIA

- AZALEKO METAKINAK / DEPÓSITOS SUPERFICIALES
- PIKOR LARRIKO ARROKA DETRITIKOAK (HAREHARRIAK), NAGUSIA / ROCAS DETRITICAS DE GRANO GRUESO (ARENISCAS), DOMINANTE
- TXANDAKAKO DETRITIKOAK / DETRITICOS ALTERNANTES
- TUPA DESKARBONATATUAK / MARGAS DESKARBONATADAS
- KAREHARRIAK / CALIZAS
- KAREHARRI TUPATSUEN, TUPA KARETSUEN ETA KALKARENITEN ARTEKO TXANDAKATZEA / ALTERNANCIA DE MARGOCALIZAS, MARGA CALIZAS Y CALCARENITAS
- FILOI-ARROKAK / ROCAS FILONIANAS

ITURBURUA / SURGENCIAS

- 01. Sasiola
- 02. Urotza
- 03. Erribera (Gorio)
- 04. Iruroin

INTERES GEOLOGIKOA DUTEN PUNTUAK / PUNTOS DE INTERÉS GEOLÓGICO

- 05. Esquistosidad de la formación Kakuta
- 06. Cueva de Praileaitz
- 07. Meandro de Sasiola
- 08. Karst Pinacular de Astigarribia
- 09. Paleokarst de Istiña
- 10. Estuario del Deba
- 11. Megabrecha caliza de Deba
- 12. Megacapa de Ondarbeltz
- 13. Septarias de Deba

KOBAK / CUEVAS

- INTERES ANTROPOLOGIKOA DUTEN KOBAK / CUEVAS CON INTERÉS ANTROPOLÓGICO
- INTERES ANTROPOLOGIKO GABEKO KOBAK / CUEVAS SIN INTERÉS ANTROPOLÓGICO

**DEBA IBAIAREN ETA BERE IBAIERTZAREN PAISAIARAKO EKINTZA PLANA
PLAN DE ACCIÓN DEL PAISAJE DEL RIO DEBA Y SU RIBERA**

INFORMAZIO PLANOAK / PLANOS DE INFORMACIÓN:
I.3. LITOLOGIA ETA GEOLOGIA INTERESA DUTEN GUNEAK
I.3. LITOLOGÍA Y LUGARES DE INTERÉS GEOLOGICO

ERAGILEAK / PROMOTORES
DEBAKO UDALA / AYUNTAMIENTO DE DEBA
MUTRIKUKO UDALA / AYUNTAMIENTO DE MUTRIKU

2017ko azaroa
Noviembre de 2017

e: 1:10000

TALDE EGILEA / EQUIPO REDACTOR
DEBEGESA
Debarreneko Garapen Ekonomikorako Elkartea
Sociedad para el Desarrollo Económico de Debarrena

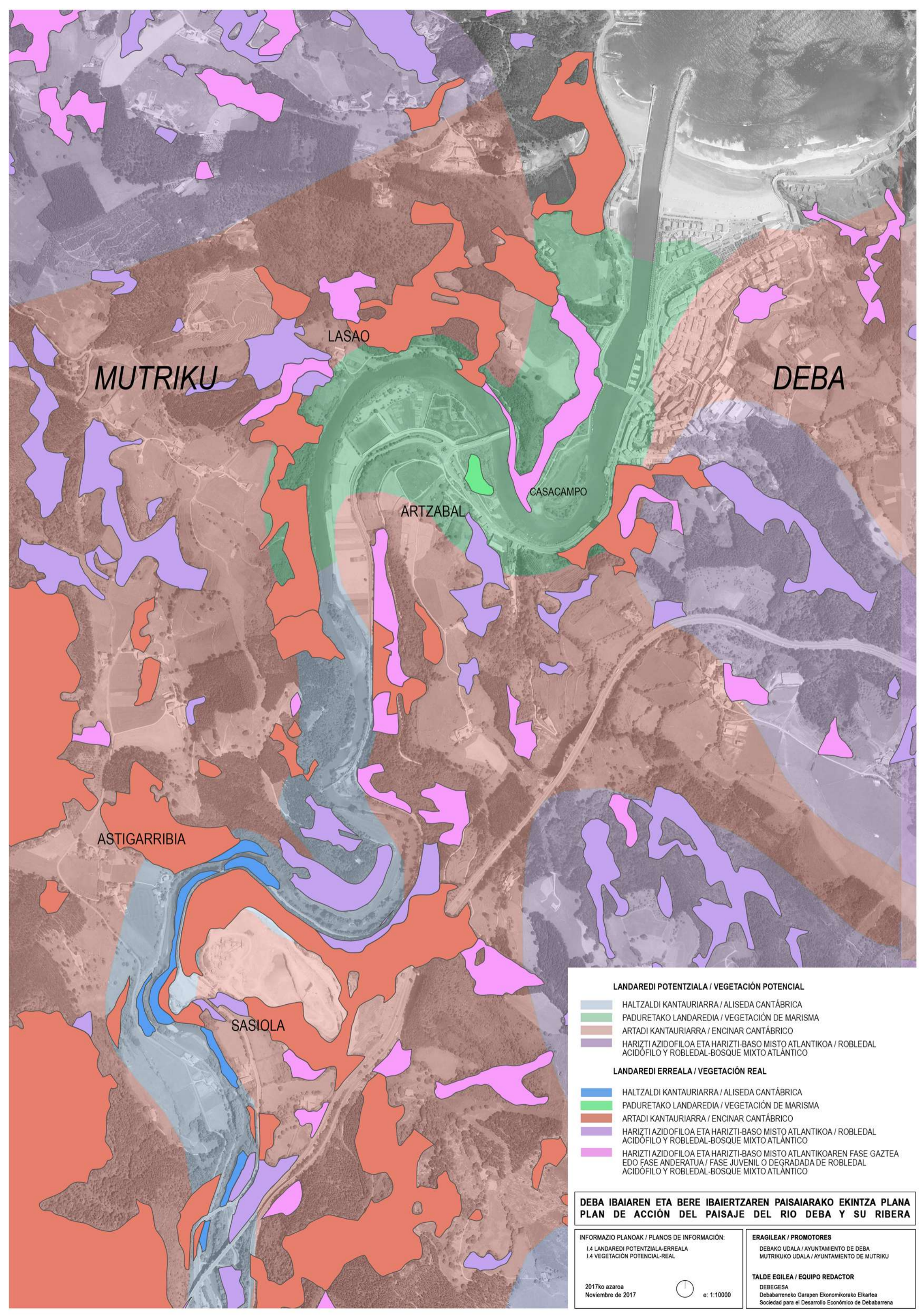

LANDAREDI POTENZIALA / VEGETACIÓN POTENCIAL

- HALTZALDI KANTAUARIARRA / ALISEDA CANTÁBRICA
- PADURETAKO LANDAREEDIA / VEGETACIÓN DE MARISMA
- ARTADI KANTAUARIARRA / ENCINAR CANTÁBRICO
- HARIZTI AZIDOFILOA ETA HARIZTI-BASO MISTO ATLANTIKOIA / ROBEDAL ACIDÓFILO Y ROBEDAL-BOSQUE MIXTO ATLÁNTICO

LANDAREDI ERREALA / VEGETACIÓN REAL

- HALTZALDI KANTAUARIARRA / ALISEDA CANTÁBRICA
- PADURETAKO LANDAREEDIA / VEGETACIÓN DE MARISMA
- ARTADI KANTAUARIARRA / ENCINAR CANTÁBRICO
- HARIZTI AZIDOFILOA ETA HARIZTI-BASO MISTO ATLANTIKOIA / ROBEDAL ACIDÓFILO Y ROBEDAL-BOSQUE MIXTO ATLÁNTICO
- HARIZTI AZIDOFILOA ETA HARIZTI-BASO MISTO ATLANTIKOAREN FASE GAZTEA EDO FASE ANDERATUA / FASE JUVENIL O DEGRADADA DE ROBEDAL ACIDÓFILO Y ROBEDAL-BOSQUE MIXTO ATLÁNTICO

**DEBA IBAIAREN ETA BERE IBAIERTZAREN PAISAIARAKO EKINTZA PLANA
PLAN DE ACCIÓN DEL PAISAJE DEL RIO DEBA Y SU RIBERA**

INFORMAZIO PLANOAK / PLANOS DE INFORMACIÓN:

1.4 LANDAREDI POTENZIALA-ERREALA
1.4 VEGETACIÓN POTENCIAL-REAL

ERAGILEAK / PROMOTORES

DEBAKO UDALA / AYUNTAMIENTO DE DEBA
MUTRIKUKO UDALA / AYUNTAMIENTO DE MUTRIKU

2017ko azaroa
Noviembre de 2017



e: 1:10000

TALDE EGILEA / EQUIPO REDACTOR

DEBEGESA
Debarreneko Garapen Ekonomikoko Elkartea
Sociedad para el Desarrollo Económico de Debarrena

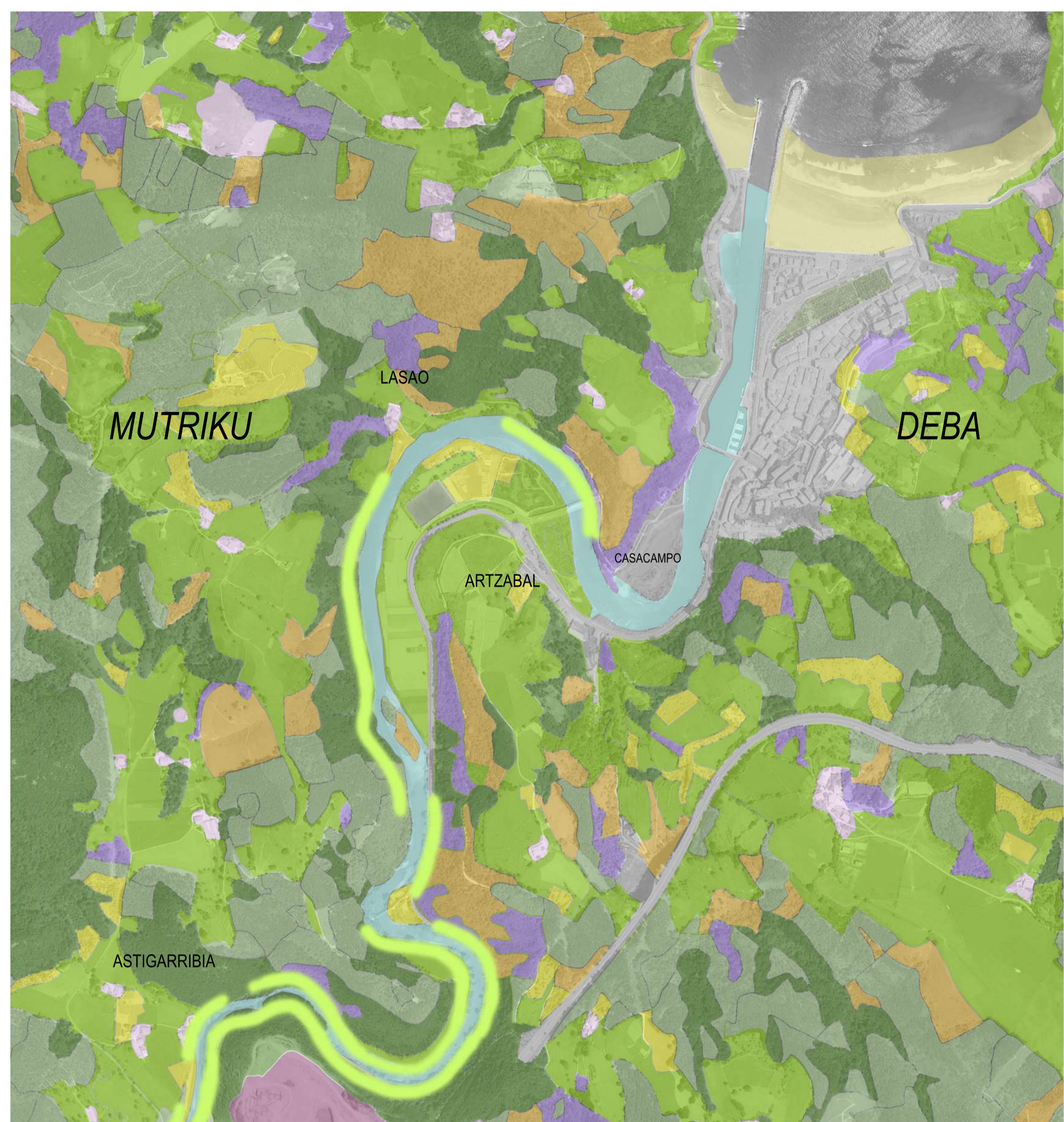

LANDAREEDIA / VEGETACIÓN

- BASO LANDATUAK / PLANTACIONES FORESTALES
- BASOA / BOSQUE
- BELAZE / HERBAZAL
- HIGADURA / EROSIÓN
- HIRIGUNEAK ETA ETZE-LURRAK / URBANO Y BALDÍOS
- LABORE-LURRAK / CULTIVOS AGRÍCOLAS
- LANDARERIRIK GABEKO GUNEA / ZONAS SIN VEGETACIÓN
- PARKE HIRITARRAK ETA LORATEGIAK / PARQUES URBANOS Y JARDINES
- SASTRAKA / MATORRAL
- BESTE BATZUK / OTROS TIPOS

IBAIERTZEN LPS ZONAKAPENA, INGURUGIRO ALDEAREN ARABERA / ZONIFICACIÓN DE PTS MÁRGEN EN FUNCIÓN DE LA COMPONENTE MEDIOAMBIENTAL

LANDARETTA EGOERA ONEAN DUTEN ERTZAK / MÁRGENES CON VEGETACIÓN BIEN CONSERVADA

**DEBA IBAIAREN ETA BERE IBAIERTZAREN PAISAIARAKO EKINTZA PLANA
PLAN DE ACCIÓN DEL PAISAJE DEL RIO DEBA Y SU RIBERA**

INFORMAZIO PLANOAK / PLANOS DE INFORMACIÓN:

I.5. LANDAREEDIA
I.5. VEGETACIÓN

2017ko azaroa
Noviembre de 2017



e: 1:10000

ERAGILEAK / PROMOTORES

DEBAKO UDALA / AYUNTAMIENTO DE DEBA
MUTRIKUKO UDALA / AYUNTAMIENTO DE MUTRIKU

TALDE EGILEA / EQUIPO REDACTOR

DEBEGESA
Debarareneko Garapen Ekonomikorako Elkartea
Sociedad para el Desarrollo Económico de Debarrena

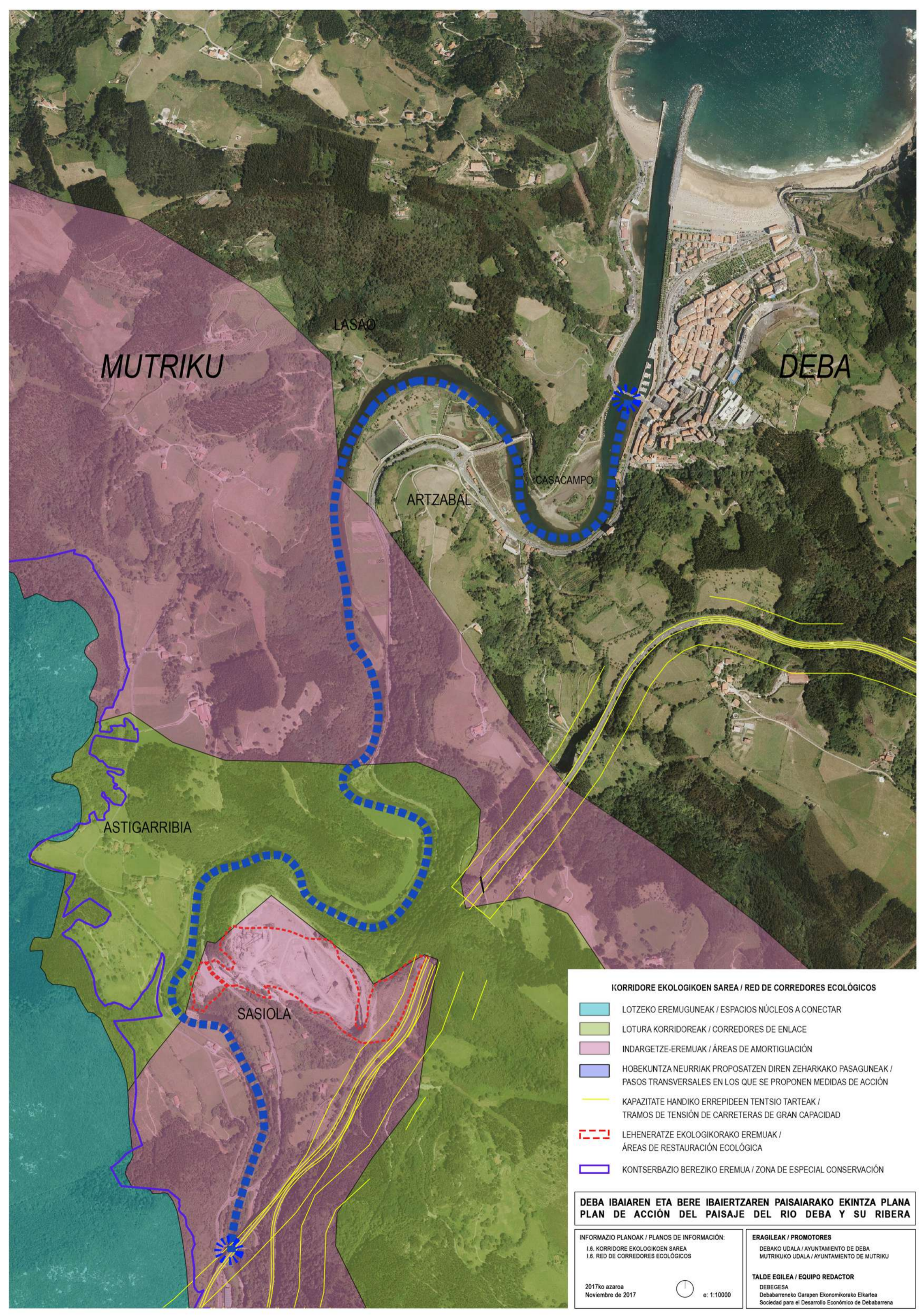

KORRIDORE EKOLOGIKOEN SAREA / RED DE CORREDORES ECOLÓGICOS

- LOTZECO EREMUGUNEA / ESPACIOS NÚCLEOS A CONECTAR
- LOTURA KORRIDOREAK / CORREDORES DE ENLACE
- INDARGETZE-EREMUA / ÁREAS DE AMORTIGUACIÓN
- HOBEKUNTZA NEURRIAK PROPOSATZEN DIREN ZEHARKAKO PASAGUNEA / PASOS TRANSVERSALES EN LOS QUE SE PROPOENEN MEDIDAS DE ACCIÓN
- KAPAZITATE HANDIKO ERREPIDEN TENTSIO TARTEAK / TRAMOS DE TENSIÓN DE CARRETERAS DE GRAN CAPACIDAD
- LEHENERATZE EKOLOGIKORAKO EREMUA / ÁREAS DE RESTAURACIÓN ECOLÓGICA
- KONTSERBAZIO BEREZIKO EREMUA / ZONA DE ESPECIAL CONSERVACIÓN

**DEBA IBAIAREN ETA BERE IBAIERTZAREN PAISAIARAKO EKINTZA PLANA
PLAN DE ACCIÓN DEL PAISAJE DEL RIO DEBA Y SU RIBERA**

INFORMAZIO PLANOAK / PLANOS DE INFORMACIÓN:
 I.6. KORRIDORE EKOLOGIKOEN SAREA
 I.6. RED DE CORREDORES ECOLÓGICOS

ERAGILEAK / PROMOTORES
 DEBAKO UDALA / AYUNTAMIENTO DE DEBA
 MUTRIKUKO UDALA / AYUNTAMIENTO DE MUTRIKU

2017ko azaroa
 Noviembre de 2017



e: 1:10000

TALDE EGILEA / EQUIPO REDACTOR
 DEBEGESA
 Debabarreneko Garapen Ekonomikorako Elkartea
 Sociedad para el Desarrollo Económico de Debabarrena

MUTRIKU

LASAO

DEBA

ARTZABAL

CASACAMPO

ASTIGARRIBIA

SASIOLA

UHOLDE GUNEAK / MANCHAS DE INUNDACIÓN

- 10 URTEKO ERREPIKA-DENBORA / PERIODO DE RETORNO 10 AÑOS
- 100 URTEKO ERREPIKA-DENBORA / PERIODO DE RETORNO 100 AÑOS
- 500 URTEKO ERREPIKA-DENBORA / PERIODO DE RETORNO 500 AÑOS

LEHENTASUNEZKO FLUXU GUNEA / ZONA DE FLUJO PREFERENTE

IBAIAREN BIDERAKETA (IBAIERTZEN LPS) / ENCAUZAMIENTO DEL RIO (PTS MÁRGENES)

- BADAGOEN BIDERAKETA / ENCAUZAMIENTO EXISTENTE
- IBAIABIDE ESTALIA / CAUCE CUBIERTO

DEBA IBAIAREN ETA BERE IBAIERTZAREN PAISAIARAKO EKINTZA PLANA
PLAN DE ACCIÓN DEL PAISAJE DEL RIO DEBA Y SU RIBERA

INFORMAZIO PLANOAK / PLANOS DE INFORMACIÓN:
I.7. UHOLDEGARRITASUNA, LFG ETA BIDERAKETA
I.7. INUNDABILIDAD, ZFP Y ENCAUZAMIENTO

ERAGILEAK / PROMOTORES
DEBAKO UDALA / AYUNTAMIENTO DE DEBA
MUTRIKUKO UDALA / AYUNTAMIENTO DE MUTRIKU

2017ko azaroa
Noviembre de 2017



e: 1:10000

TALDE EGILEA / EQUIPO REDACTOR
DEBEGESA
Debarareneko Garapen Ekonomikorako Elkartea
Sociedad para el Desarrollo Económico de Debarrena

MUTRIKU

DEBA

LASAO

Merkatua / Mercado municipal

Lazaotxiki

EE.TT. Gellokia / Estación FF.VV.

Bustiñaga

Puente Deba Zubia

Errotazar

Palacio Agirre (Valmar) Jauregia

Erdikua

Irrarazabal

Artamendi (Zarautz)

Latsurregi

Sasiola dorrea

Maladero

Maxpe

ARTZABAL

CASACAMPO

Danobat, S.Coop.

San Martin Ermita

Zentral elektrikoa /
Central hidroelectrica

Lavadero Artzabal Ikuztegia

Iruroin XV

Gorixo

Iruroin XI

Iruroin III

Iruroin II

Iruroin XII

Iruroin

Imanolen arrobia

Istinazpi IV

EE.TT. Zubia / Puente FF.VV.

ASTIGARRIBIA

Calero Astigarribia Karobia

Jauregi

Etxezabal

Langatxo

Langatxo II

Ermittia V

Ermittia

Ermittia II

San Andrés Apostol
de Astigarribia

Haizeola

Bekoetxe

Torre

Calzada Astigarribia Galtzada

Ermittia III

Praile Aitz I

Praile Aitz II

SASIOLA

Calzada Sasiola Galtzada

Sindika

Sasiola Ospitale

Sasiolako komentua

Sasiolako zubi zaharra

Puente Sasiola Zubia

- KALIFIKATUTAKO KULTURA ONDASUNA / BIEN CULTURAL CALIFICADO
- BABESTEKO PROPOSAMENA DUEN ONDASUNA / BIEN PROPUESTO PARA PROTEGER
- BALIZKO EREMU ARKEOLOGIKOIA / ZONA DE PRESUNCIÓN ARQUEOLÓGICA
- ARAU SUBSIDIARIOEN KATALOGOIA / CATÁLOGO NORMAS SUBSIDIARIAS
- INTERESA DUTEN BESTE ELEMENTUAK / OTROS ELEMENTOS DE INTERÉS
- - SANTIAGO BIDEA / CAMINO DE SANTIAGO

DEBA IBAIAREN ETA BERE IBAIERTZAREN PAISAIARAKO EKINTZA PLANA
PLAN DE ACCIÓN DEL PAISAJE DEL RIO DEBA Y SU RIBERA

INFORMAZIO PLANOAK / PLANOS DE INFORMACIÓN:

- I.8. ONDARE KULTURALA: ARKITEKTONIKO ETA ARKEOLOGIKOIA
- I.8. PATRIMONIO CULTURAL: ARQUITECTÓNICO Y ARQUEOLÓGICO

2017ko azaroa
 Noviembre de 2017



e: 1:10000

ERAGILEAK / PROMOTORES

DEBAKO UDALA / AYUNTAMIENTO DE DEBA
 MUTRIKUKO UDALA / AYUNTAMIENTO DE MUTRIKU

TALDE EGILEA / EQUIPO REDACTOR

DEBEGESA
 Debarreneko Garapen Ekonomikorako Elkartea
 Sociedad para el Desarrollo Económico de Debarrena

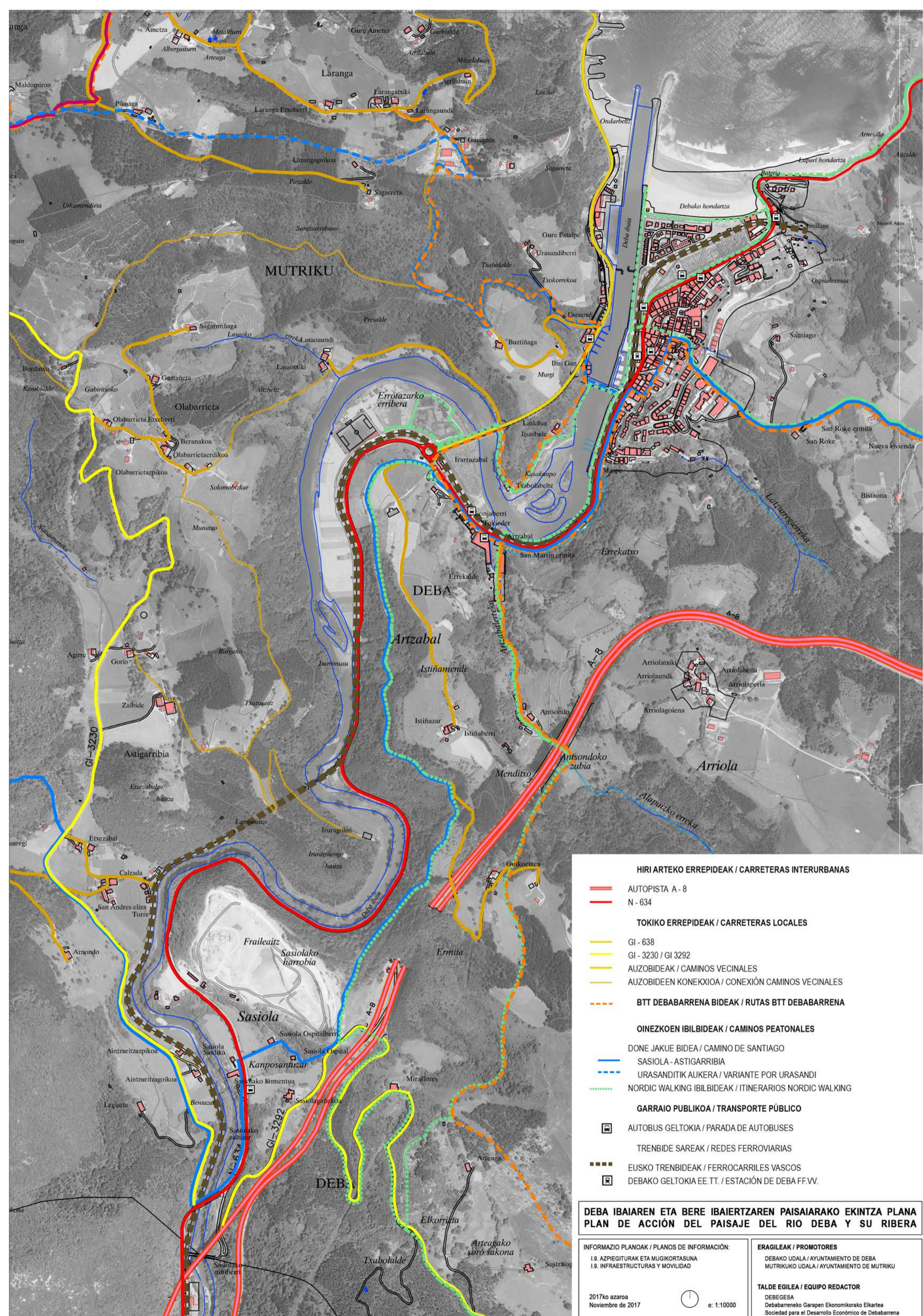

- HIRI ARTEKO ERREPIDEAK / CARRETERAS INTERURBANAS**
- AUTOPISTA A-8
 - N-634
- TOKIKO ERREPIDEAK / CARRETERAS LOCALES**
- GI-638
 - GI-3230 / GI-3292
 - AUZOBIDEAK / CAMINOS VECINALES
 - AUZOBIDEEN KONEKXIOA / CONEXIÓN CAMINOS VECINALES
 - - - BTT DEBABARRENA BIDEAK / RUTAS BTT DEBABARRENA
- OINEZKOEN IBILBIDEAK / CAMINOS PEATONALES**
- DONE JAKUE BIDEA / CAMINO DE SANTIAGO
 - - - SASIOLA - ASTIGARRIBIA
 - - - URASANDITIK AUKERA / VARIANTE POR URASANDI
 - - - NORDIC WALKING IBILBIDEAK / ITINERARIOS NORDIC WALKING
- GARRAIO PUBLIKOA / TRANSPORTE PÚBLICO**
- AUTOBUS GELTOKIA / PARADA DE AUTOBUSES
 - TREN BIDE SAREAK / REDES FERROVIARIAS
 - EUSKO TREN BIDEAK / FERROCARRILES VASCOS
 - DEBAKO GELTOKIA EE.TT. / ESTACIÓN DE DEBA FF.VV.

**DEBA IBAIAREN ETA BERE IBAIERTZAREN PAISAIARAKO EKINTZA PLANA
PLAN DE ACCIÓN DEL PAISAJE DEL RIO DEBA Y SU RIBERA**

<p>INFORMAZIO PLANOAK / PLANOS DE INFORMACIÓN:</p> <p>I.9. AZPIEGITURAK ETA MUGIKORTASUNA I.9. INFRAESTRUCTURAS Y MOVILIDAD</p>	<p>ERAGILEAK / PROMOTORES</p> <p>DEBAKO UDALA / AYUNTAMIENTO DE DEBA MUTRIKUKO UDALA / AYUNTAMIENTO DE MUTRIKU</p>
<p>2017ko azaroa Noviembre de 2017</p>	<p>TALDE EGILEA / EQUIPO REDACTOR</p> <p>DEBEGESA Debabarreko Garapen Ekonomikorako Elkarteak Sociedad para el Desarrollo Económico de Debabarrena</p>

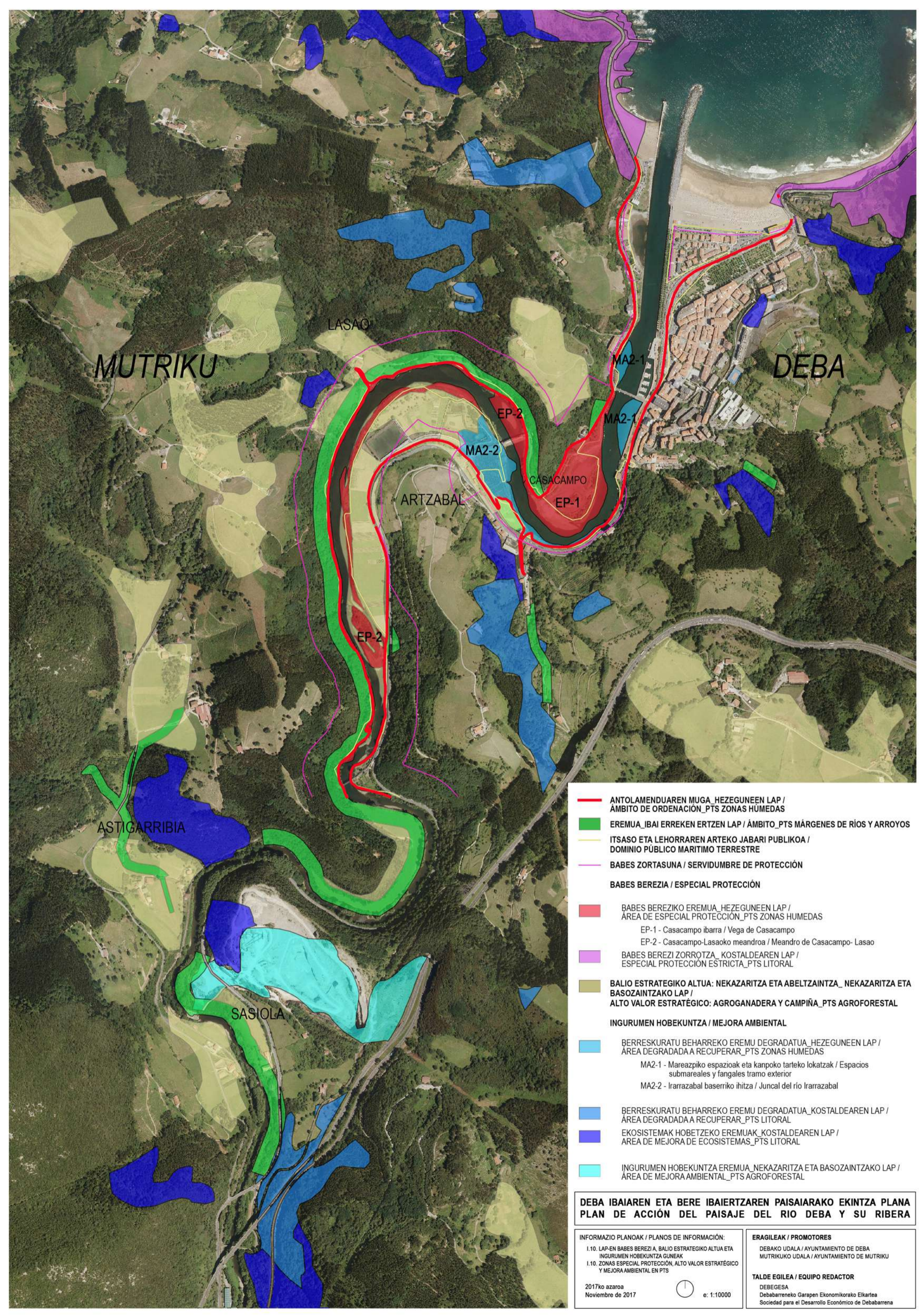

- ANTOLAMENDUAREN MUGA HEZEGUNEEN LAP /
ÁMBITO DE ORDENACIÓN_PTS ZONAS HÚMEDAS
 - EREMUA_IBAI ERREKEN ERTZEN LAP / ÁMBITO_PTS MÁRGENES DE RÍOS Y ARROYOS
 - ITSASO ETA LEHORRAREN ARTEKO JABARI PUBLIKOIA /
DOMINIO PÚBLICO MARITIMO TERRESTRE
 - BABES ZORTASUNA / SERVIDUMBRE DE PROTECCIÓN
- BABES BEREZIA / ESPECIAL PROTECCIÓN**
- BABES BEREZIKO EREMUA_HEZEGUNEEN LAP /
ÁREA DE ESPECIAL PROTECCIÓN_PTS ZONAS HÚMEDAS
EP-1 - Casacampo ibarra / Vega de Casacampo
EP-2 - Casacampo-Lasaoko meandroi / Meandro de Casacampo- Lasao
 - BABES BEREZI ZORROTZA_KOSTALDEAREN LAP /
ESPECIAL PROTECCIÓN ESTRICTA_PTS LITORAL
 - BALIO ESTRATEGIKO ALTUA: NEKAZARITZA ETA ABELTZAINZA_NEKAZARITZA ETA
BASOZAINZAKO LAP /
ALTO VALOR ESTRATÉGICO: AGROGANADERA Y CAMPIÑA_PTS AGROFORESTAL
- INGURUMEN HOBEKUNTZA / MEJORA AMBIENTAL**
- BERRESKURATU BEHARREKO EREMU DEGRADATUA_HEZEGUNEEN LAP /
ÁREA DEGRADADA A RECUPERAR_PTS ZONAS HÚMEDAS
MA2-1 - Mareazpiko espazioak eta kanpoko tarteko lokatzak / Espacios
submareales y fangales tramo exterior
MA2-2 - Irarrazabal baserriko ihitza / Juncal del río Irarrazabal
 - BERRESKURATU BEHARREKO EREMU DEGRADATUA_KOSTALDEAREN LAP /
ÁREA DEGRADADA A RECUPERAR_PTS LITORAL
 - EKOSISTEMAK HOBETZEKO EREMUAK_KOSTALDEAREN LAP /
ÁREA DE MEJORA DE ECOSISTEMAS_PTS LITORAL
 - INGURUMEN HOBEKUNTZA EREMUA_NEKAZARITZA ETA BASOZAINZAKO LAP /
ÁREA DE MEJORA AMBIENTAL_PTS AGROFORESTAL

**DEBA IBAIAREN ETA BERE IBAIERTZAREN PAISAIARAKO EKINTZA PLANA
PLAN DE ACCIÓN DEL PAISAJE DEL RIO DEBA Y SU RIBERA**

INFORMAZIO PLANOAK / PLANOS DE INFORMACIÓN:

1.10. LAP-EN BABES BEREZIA, BALIO ESTRATEGIKO ALTUA ETA
INGURUMEN HOBEKUNTZA GUNEAK

1.10. ZONAS ESPECIAL PROTECCIÓN, ALTO VALOR ESTRATÉGICO
Y MEJORA AMBIENTAL EN PTS

2017ko azaroa
Noviembre de 2017

ERAGILEAK / PROMOTORES

DEBAKO UDALA / AYUNTAMIENTO DE DEBA
MUTRIKUKO UDALA / AYUNTAMIENTO DE MUTRIKU

TALDE EGILEA / EQUIPO REDACTOR

DEBEGESA
Debarreneko Garapen Ekonomikorako Elkartea
Sociedad para el Desarrollo Económico de Debarrena



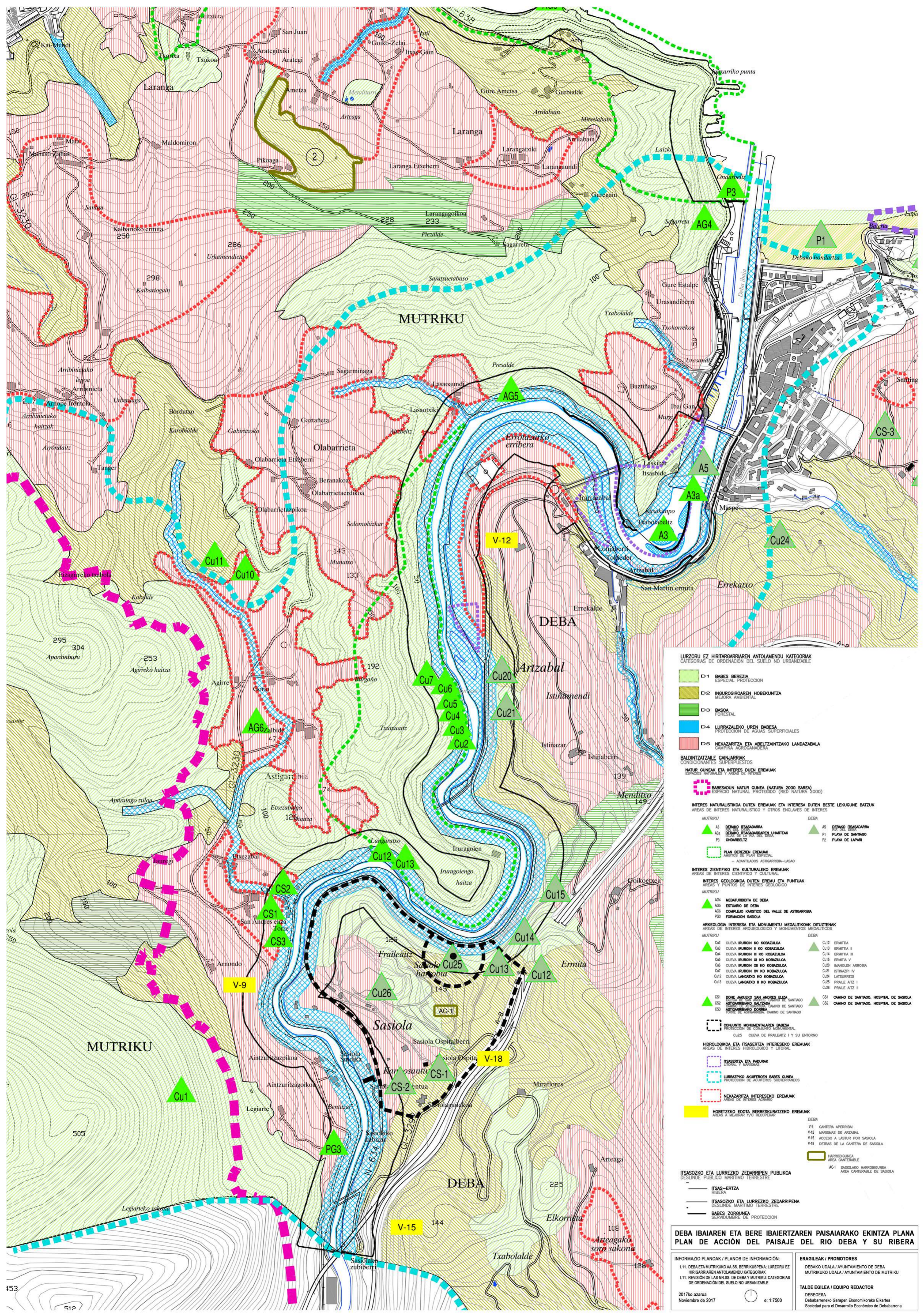

LURZORU EZ HIRITARGARRIAREN ANTOLAMENDU KATEGORIAK
CATEGORIAS DE ORDENACION DEL SUELO NO URBANIZABLE

- D1 BABES BEREZIA ESPECIAL PROTECCION
- D2 INGURUGIROAREN HOBEKUNTZA MEJORA AMBIENTAL
- D3 BASOA FORESTAL
- D4 LURRAZALEKO UREN BABESA PROTECCION DE AGUAS SUPERFICIALES
- D5 NEKAZARITZA ETA ABELTZANTZAKO LANDAZABALA CAMPIÑA AGROGANANERA

BALDINTZATZAILE GANIBARRIAK
CONDICIONANTES SUPERPUESTOS

NATUR GUNEAK ETA INTERES DUTEN EREMUK
ESPACIOS NATURALES Y AREAS DE INTERES

- BABESADUN NATUR GUNEAK (NATURA 2000 SAREA) ESPACIO NATURAL PROTEGIDO (RED NATURA 2000)

INTERES NATURALISTIKOA DUTEN EREMUK ETA INTERESA DUTEN BESTE LEKUGUNE BATZUK
AREAS DE INTERES NATURALISTICO Y OTROS ENCLAVES DE INTERES

MUTRIKU	DEBA
A3 DEBAKO ITSASADARRA	A5 DEBAKO ITSASADARRA
A3a DEBAKO ITSASADARRAREN UHARTIAK	P1 PLAYA DE SANTO
P3 ONDARBELTZ	P2 PLAYA DE LAPARI

PLAN BEREZIEEN EREMUK
AREAS DE PLAN ESPECIAL
 - ACANTILLADOS ASTIGARRIBIA-LASO

INTERES ZIENTIFIKO ETA KULTURALEKO EREMUK
AREAS DE INTERES CIENTIFICO Y CULTURAL

INTERES GEOLOGIKOA DUTEN EREMUK ETA PUNTUAK
AREAS Y PUNTOS DE INTERES GEOLOGICO

MUTRIKU	DEBA
AG4 MEGATURBIDIA DE DEBA	Cu22 ERMITA I
AG5 ESTUARIO DE DEBA	Cu23 ERMITA II
AG6 COMPLEJO KARSTICO DEL VALLE DE ASTIGARRIBIA	Cu24 ERMITA III
P33 FORMACION SASIOLA	Cu25 ERMITA IV
	Cu26 MANOLAN ARROBIA
	Cu27 ISTIAZURI IV
	Cu28 LATSURECI
	Cu29 PRALLE ATZ I
	Cu30 PRALLE ATZ II

ARKEOLOGIA INTERESA ETA MONUMENTU MEGALITIKOAK DUTIZENAK
AREAS DE INTERES ARQUEOLOGICO Y MONUMENTOS MEGALITICOS

MUTRIKU	DEBA
Cu1 CUEVA IRURON I KO KOBAZULOA	Cu12 ERMITA I
Cu2 CUEVA IRURON II KO KOBAZULOA	Cu13 ERMITA II
Cu3 CUEVA IRURON III KO KOBAZULOA	Cu14 ERMITA III
Cu4 CUEVA IRURON IV KO KOBAZULOA	Cu15 ERMITA IV
Cu5 CUEVA IRURON V KO KOBAZULOA	Cu16 ERMITA V
Cu6 CUEVA IRURON VI KO KOBAZULOA	Cu17 ERMITA VI
Cu7 CUEVA IRURON VII KO KOBAZULOA	Cu18 ERMITA VII
Cu8 CUEVA LANGATXO KO KOBAZULOA	Cu19 ERMITA VIII
Cu9 CUEVA LANGATXO II KO KOBAZULOA	Cu20 ERMITA IX

CONJUNTO MONUMENTALAREN BABESA
PROTECCION DE CONJUNTO MONUMENTAL
 Cu25 CUEVA DE PRALLEITZ I Y SU ENTORNO

HIROLOGIKOA ETA ITSASERTZA INTERESEKO EREMUK
AREAS DE INTERES HIROLOGICO Y LITORAL

- ITSASERTZA ETA PAUAK LITORAL Y MARISSAS
- LURRAZALEKO AKUFEREN BABES GUNEA PROTECCION DE ACUFEROS SUPERFICIALES
- NEKAZARITZA INTERESEKO EREMUK AREAS DE INTERES AGROARIO
- HOBEZTEKO EDOTA BERRIKURATZEKO EREMUK AREAS A RECONSTRUCION Y/O RECUPERACION

ITSASOZKO ETA LURREZKO ZEDARRIPEN PUBLIKOAK
DESLINDE PUBLICO MARITIMO TERRESTRE

- ITSAS-ERTZA RIBERA
- ITSASOZKO ETA LURREZKO ZEDARRIPENA DESLINDE MARITIMO TERRESTRE
- BABES ZORGUNEA SERVIDUMBRE DE PROTECCION

DEBA IBAIAREN ETA BERE IBAIERTZAREN PAISAIARAKO EKINTZA PLANA
PLAN DE ACCION DEL PAISAJE DEL RIO DEBA Y SU RIBERA

INFORMAZIO PLANAK / PLANOS DE INFORMACION:
 1.11. DEBA ETI MUTRIKUNO A.S. BERRIKURATZE PLANA LURZORU EZ HIRITARGARRIAREN ANTOLAMENDU KATEGORIAK
 1.11. REVISION DE LAS NN.SS. DE DEBA Y MUTRIKU. CATEGORIAS DE ORDENACION DEL SUELO NO URBANIZABLE

ERAGILEAK / PROMOTORES
 DEBAKO UDALA / AYUNTAMIENTO DE DEBA
 MUTRIKUNO UDALA / AYUNTAMIENTO DE MUTRIKU

TALDE EGILEA / EQUIPO REDACTOR
 DEBEGESA
 Debabarrena Garpen Ekonomikarako Elkarte
 Sociedad para el Desarrollo Economico de Debarrena

2017ko azaroa
 Noviembre de 2017

e: 1:7500