

Bigarren Mailako Bide Publikoen Inbentarioa

Inventario Caminos Públicos Red Secundaria

ANEXO

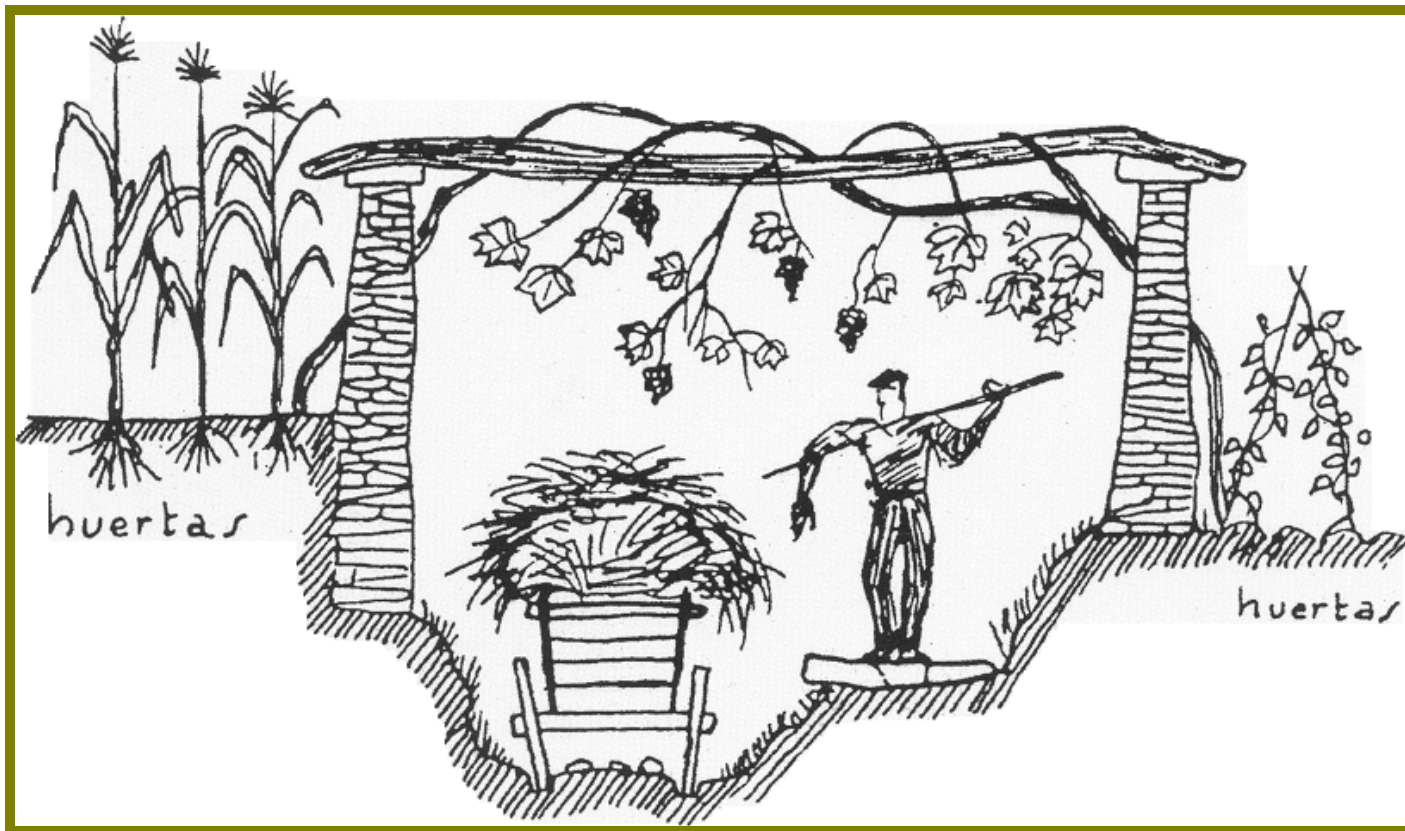

Tomás López. 1769

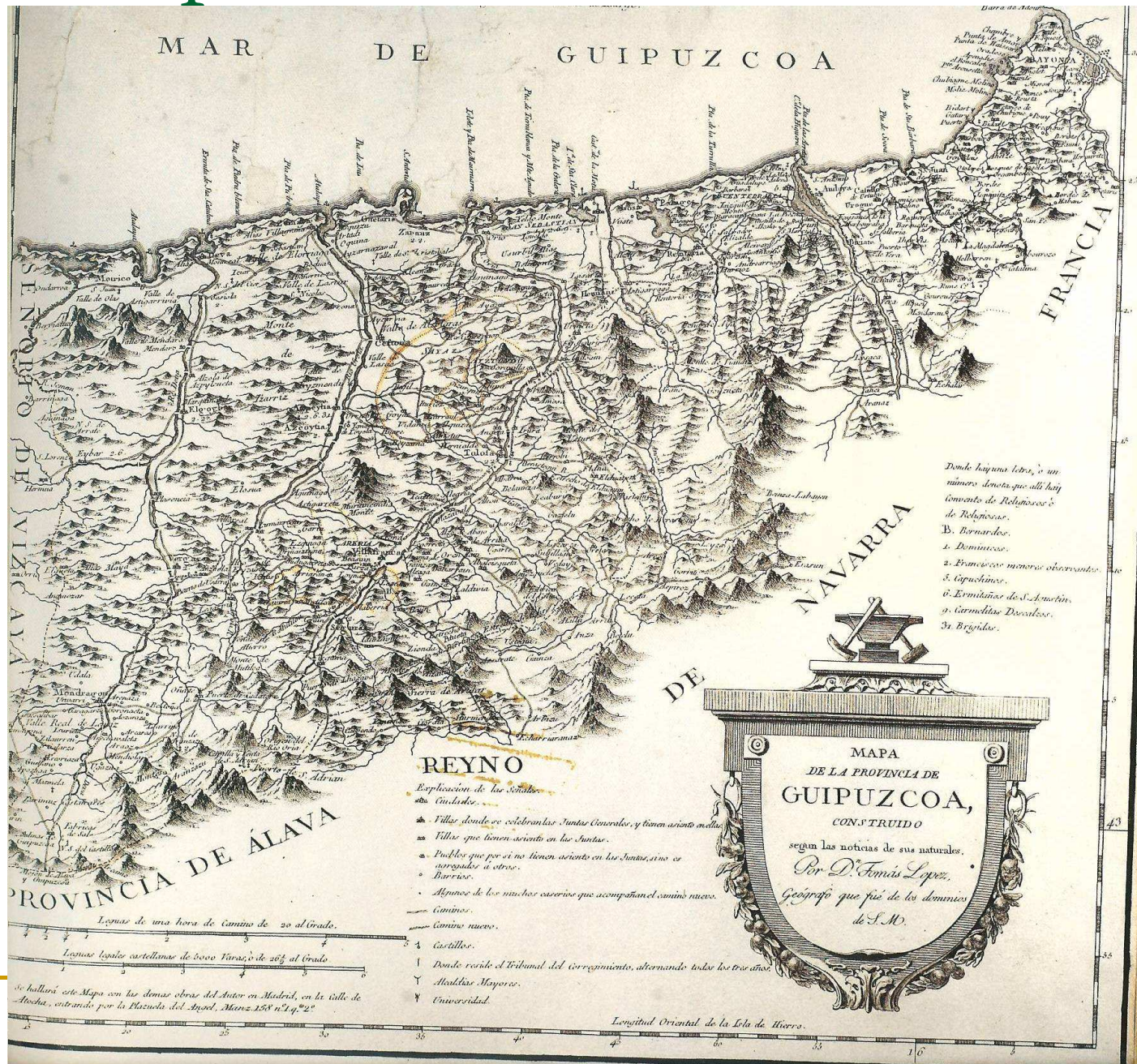

1941 urtekoa. Instituto geográfico catastral

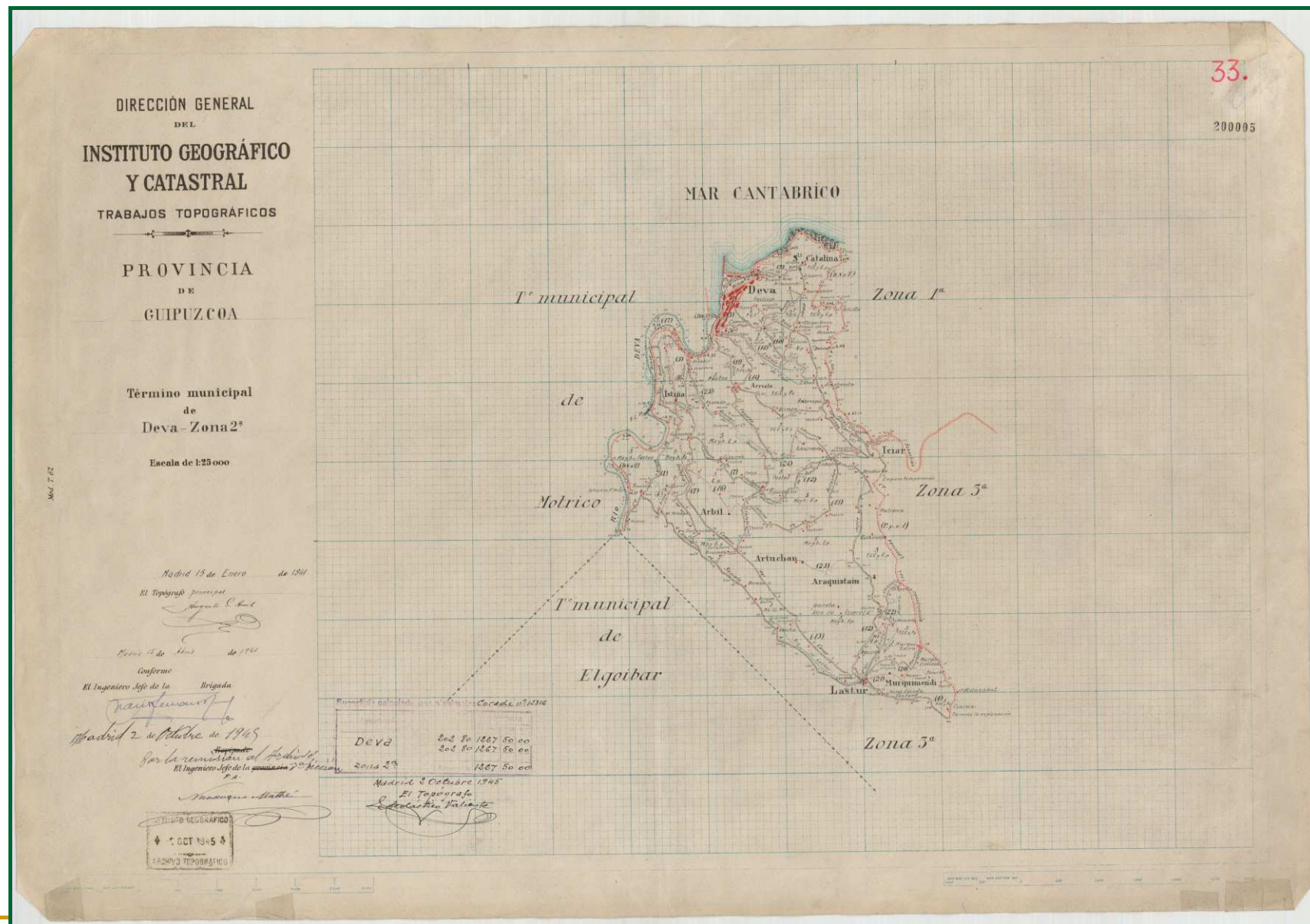

1945 urtekoa. Instituto geográfico catastral

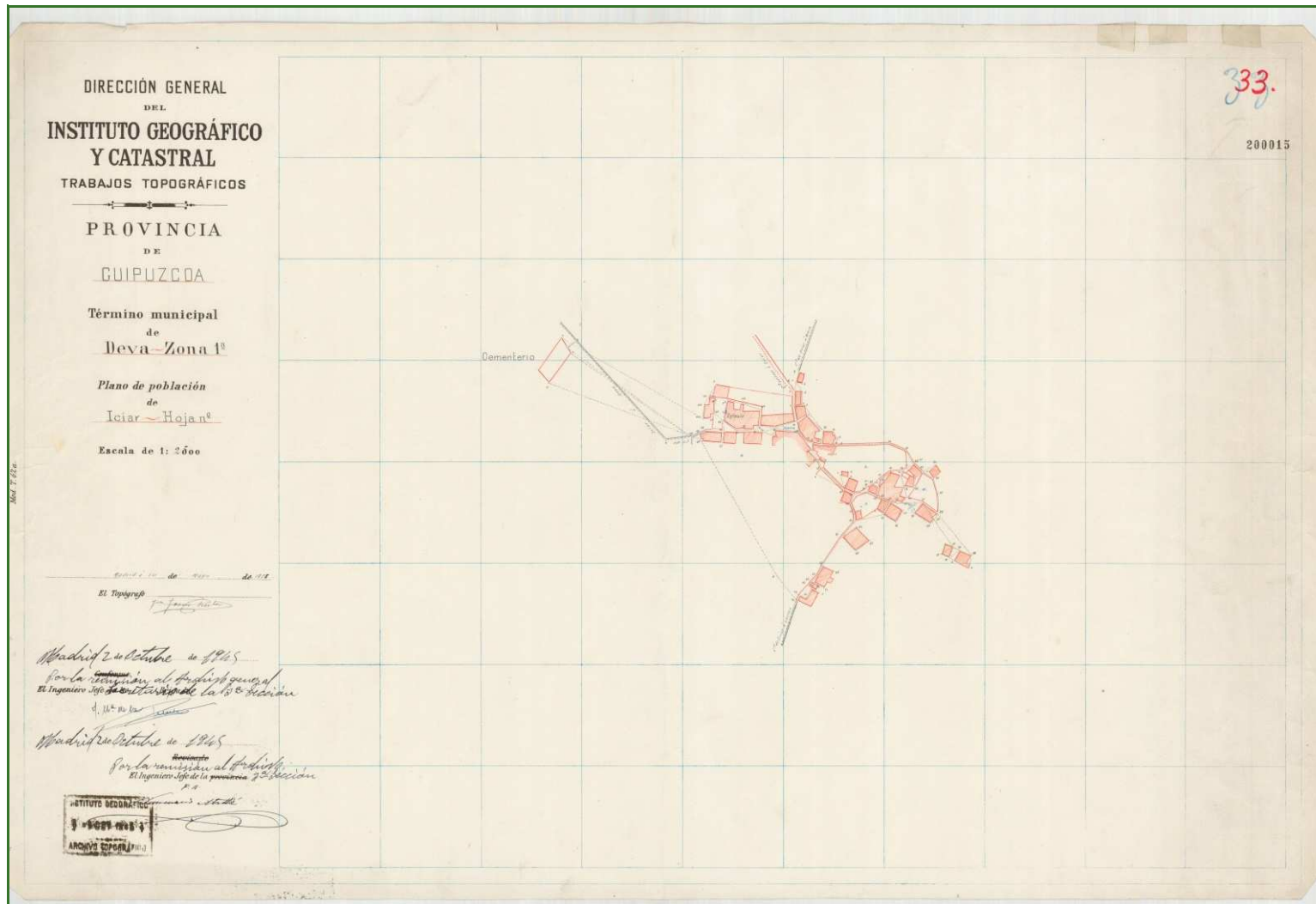

1954 urtekoa. Instituto geográfico catastral



1954 urteko argazki aereoak



Katastroa

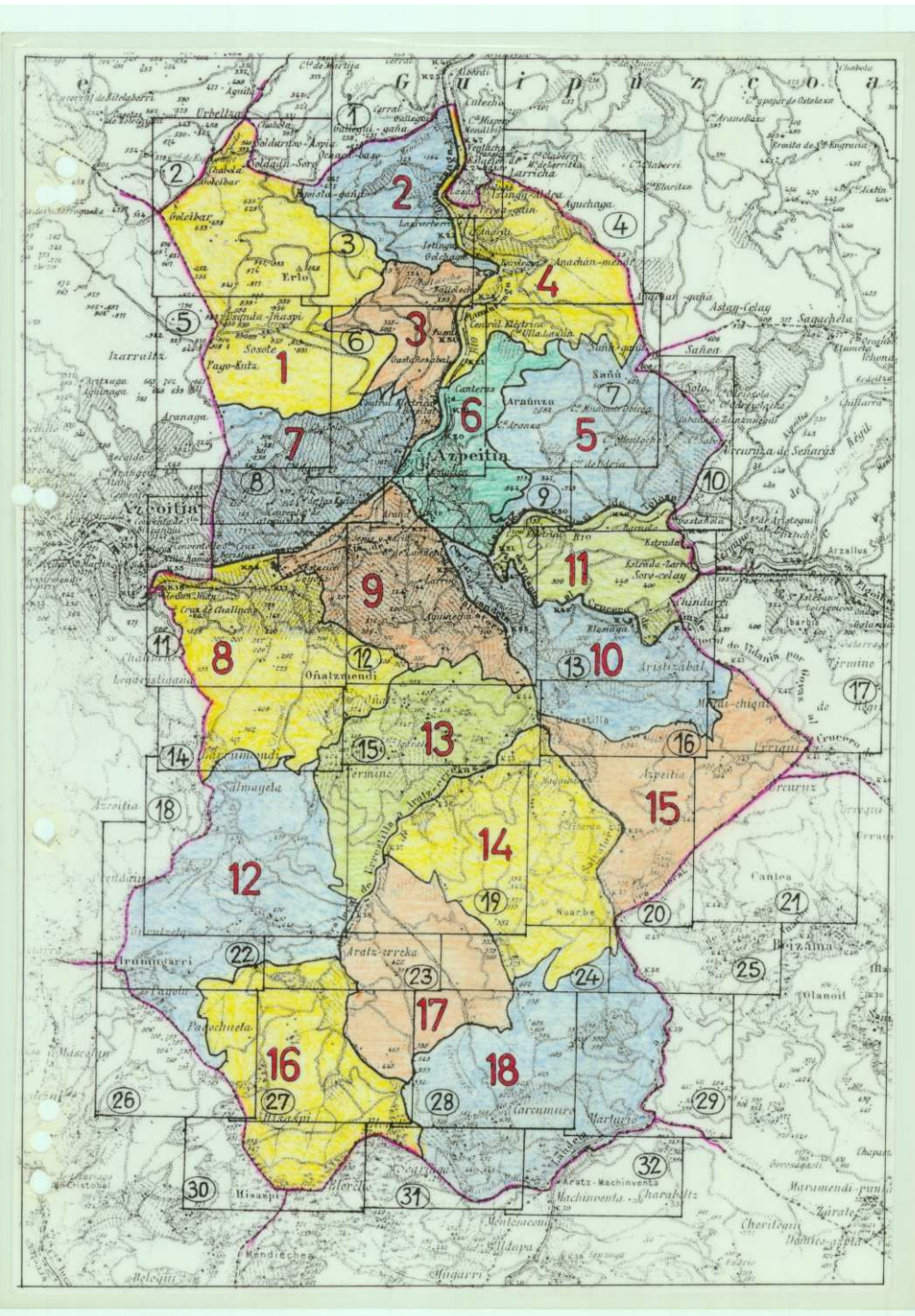

Bibliografía

- Debako udalerria. Municipio de Deba
Roque Aldabaldetrecu.
-

Testigantzak

Urtarrilak 15

_Karmel Aranguena del arte eskola....Arbileko bidea....venía junto al canal de agua 029001bmb.

Traida de aguas de Arbiskoa, desde 1920 hasta los años 60.

_Ignazio Arrizabalaga del caserío Saka en el barrio Arriola, ...él es nacido en el caserío Lizarraran....Gorpuz bidea 029010bmb...da testimonio de que el auzolan de los caminos era de un día por semana hasta acabar el camino....camino a Antsondo....sucio pero antiguamente se usaba....

_Lourdes Albizu del caserío Arriolatxiki....el camino que baja a Deba 029004bmb, se desviaba al cruzar la autopista uno hacia Antsondo, otro hacia Deba y éste al poco se bifurcaba en dos: uno el original en calzada ahora solo para caminar pero burdibide originalmente y otro para tractor....

Testigantzak

Otsailak 15

_David Unanue....Cantera Lezeta...tlf 657792369....da testimonio del antiguo camino de la cantera....no aportan más documentación que la demanda....Amenabar, dueño de la cantera...aporta planos del 65 y del 59....habla del anterior dueño, del notario.

_Jose Urrutia Alberdi...Belioso baserria...da testimonio de los dos caminos del entorno de su casa.

_Erik Mendizabal....cerca del caserío Azti (casita nueva de hormigón impreso)...conoce el antiguo camino a Errota Barri...

_Itziar Jauregi, Azti baserria....nos confirma que por delante de Azti pasaban muchos vecinos de Itziar para ir a Errota Barri y también (quizá más) al apeadero del tren que estaba cerca del puente del tren que atravesamos por debajo...conocía el caserío Uztartza hoy derribado por aquella zona del apeadero....desde Azti hacia Itziar dice que tomaba dirección Itsaspe por la campa en una vaguada.... hoy no se ve camino claro...parece coincidir con un camino que se cortó con la autopista....amortizado....Nos habla también del camino a Salvatore...por un camino que ahora lo limpian los del caserío Usaberartza, sabe bien por donde es.

_Mari Carmen Osa....Usaberartza baserria....camino a Salvatore ermita....tres celebraciones al año....ellos limpian....por la mitad de la campa....se ve la huella del camino....bolatoki en la campa...ver foto...Oinezbide..."bidetxurra" le dicen en toda la zona...

Testigantzak

_Mari Carmen Santos....Errota Barri baserria....conoce el antiguo camino....hay otro sendero que empieza detrás de los baños que hay en la zona recreativa.

_ Ainara Arakistain...agroturismo...Zubeltzu torre....camino bajo la autopista.

_Garbiñe Zendoia eta Jabier Aizpurua...."Gure Izerdi" baserria...conocen el camino a Santiago y su deriva a San Roke de toda la vida...pasa junto a su casa y se dirige al caserío Oloki.

Marzo 15.

_Jose Mari Izaga; Pako Salegi....testominios amplios sobre varios caminos que ya conocemos pero que aportan datos y problemas. Pako (626416127) queda pendiente de revisar el camino del polígono de Itziar a Arakistain por la zona alta....ellos conocen de Itziar hasta la planta de Amenabar pero no en adelante.

"FUETES DOCUMENTALES MEDIEVALES DEL PAIS VASCO...ARCHIVO MUNICIPAL DE DEBA
II....LIBRO DE APEOS Y VENTAS DE TIERRAS CONCEGILES 1.482/3"

Ordenazas de 1.394....sobre la prohibición de llevar mástiles de barcos y piezas de viguerías largas etc por x caminos, obligando a hacerlo por otros caminos para ocasionar menos daños....

Cita un texto en el que se libra de amojonar los caminos por mucho que se haga en las parcelas que lo atraviesan..

Canal, capatación en Larraskanada...

Oloki/Santa Katalina, cerrado...

Testigantzak

La ermita de "Domena", San Juan...se derribó y se trasladó la advocación de San Juan a la ermita de Santa Katalina y por eso hoy día todavía se celebra San Juan en la ermita de Santa Katalina...

Arbil...han cerrado un camino que la gente va por el lindero pero es por dentro...

"Korreo Bidea"...de Donosti a Bilbao no pasaba por Deba sino que iba de Itziar a Sasiola...

Camino en la zona del Paint Ball...por donde el agroturismo...Camino a la ermita de Santa Ana de Mendaro. 029042bmb discurre por una fuente y un nevero.

San Roke...dicen que el camino es por donde Joseba Lazkano....tienen alguna relación (literal) pero está un poco camuflado....Bistaona...

Testigantzak

_ Joseba Lazkano...caserío San Roke...tlf 629682013...cuestiona el trazado del camino....se queja de que le roban e invaden zonas privadas...carrera pedestre...dice que hay otro camino más abajo...inspeccionamos la zona....no nos constan más caminos....nos enseña fotos antiguas poco esclarecedoras (ver)...quedamos en consultar catastro viejo....a nuestro entender es camino público....sus escrituras hablan de servidumbre...le comentamos la permuta...

_ Ramón Lazkano, Mari Tere....caserío Albizuri...el camino herribide al caserío es el asfaltado, de acuerdo, pero el que sigue hacia Lastur pavimentado es privado y nuevo y hecho exclusivamente por ellos...el antiguo camino de Albizuri a Lastur, la "estrata" (literal Ramón) es por delante del caserío, divisor de polígonos.... lo teníamos para consultar....así pues por donde se señala para BTT es privado y el público está sucio....ellos no tienen problema para que pase la gente, pero también para que lo arreglen....nos cuentan que para arreglar fue algún técnico municipal y dijo que no podían arreglarlo porque era privado, pero luego para usar sí que parece público....a nuestros efectos, es privado; el público es la estrata.

Posteriormente comprobamos que aparece en las fotografías antiguas de 1954.

"ez dago eragospenik erabiltzeko baiñaaaa"

_ Aritz eta Alazne, caserío Txindurri...testimonio sobre el caminocomo camino de Santiago principal antiguamente....cambiaron el trazado en catastro....consulta con Jon Ander de catastro... podrá detallar mejor este testimonio....es más una cuestión de deslindar bien el camino que su titularidad...de todas formas, a nuestro entender, si el trazado está actualizado en el catastro y están conformes, nosotros no tenemos más que reflejarlo tal cual...el problema es que solo han actualizado el tramo colindante con su parcela....el resto está sin actualizar... Tema judicializado.

También nos hablan del andabide a Arroa Goia, pero como es Zestoa no lo inventariamos, aunque se observa perfectamente su inicio.

Testigantzak

Apirilak 15...

_Maitane Beristain; Iratxe Alkorta...Lastur; dan testimonio del camino de Lastur a Murgia; el camino actual pasa por encima del río pero el original pasa entre los dos edificios del pequeño molino que hay en el barrio. Nos hablan también del antiguo camino del caserío Araneta a Lastur; parece ser que su madre lo utilizaba y seguramente sería un camino usado pero ha habido una reestructuración de las parcelas con el nuevo frontón y un cerramiento de la finca con cesiones y algún convenio...dejarlo como está.

_Jitze Frison....holandés recién afincado en Lastur en la casa torre....es un testimonio conjunto a Maitane.

_Juan Luis Beristain, hijo de Eulogio; Abeletxe baserria. Da testimonio del camino a la Sociedad Lizarpe por el caserío Alkorta; también del camino BN a Entza (Erentza Benta).

_Agustin Urain, Obieta barri baserria. Testimonio del antiguo camino de Obieta zaharra.

_Nikolas Arrieta; muebles Endañeta....el antiguo camino a Itziar que atraviesa su finca.

_Jose Luis Udabe y Jesus Agirre de Elorriaga. Testimonio del Gorpuz bidea en Elorriaga por el límite noroeste de la parcela 58 del polígono 1.

_Xalbador Astigarraga; Zelaieta barri, Itsaspe auzoan. Su testimonio trata principalmente de una serie de dudas sobre los accesos en el entorno inmediato de su caserío.

En concreto da testimonio del antiguo camino a la fuente que tiene frente al caserío y que tiene una puerta. Es un manantial que sin duda en otros tiempos tuvo importancia para abastecer al ganado y usos domésticos. La fuente está en el trazado antiguo del camino, que consideramos amortizado por el actual.

También da testimonio sobre el camino a la ermita de Salvatore que desde Itziar discurría junto al caserío Zelaieta y de ahí al bolatoki.

Inventario caminos año 1899 Arrasate

- Es de opinión unánime que los 61 caminos que cruzan en diferentes direcciones este término municipal, siempre han sido conocidos en el nombre de caminos vecinales todos los cuales salvo alguna rara excepción son carretiles o de herradura y considerados de utilidad pública, como vías de comunicación que sirven de tránsito al público facilitando al mismo tiempo a los labradores los medios necesarios para la realización de los múltiples y variados trabajos de la labranza a que los mismos se dedican, hallándose en buen estado de conservación los ya mencionados caminos.
 - Con estos está completamente asegurada la comunicación de la parte urbana con la rural y de todas las anteiglesias y barrios entre sí.....El Ayuntamiento continuará como hasta aquí facilitando la refacción de pan y vino a los vecinos de cada barrio los días que se dediquen a los trabajos personales de auzolan para la buena conservación de los mismos.
-

Auzolana

1953 urtekoa

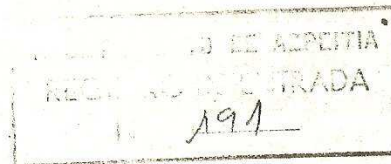

El que suscribe, Alcalde del Barrio e Urrestilla, tiene el honor de poner en conocimiento de esa Corporación, que habiendo apreciado sobre el terreno las quejas formuladas por los vecinos que utilizan el camino vecinal que se dirige desde el caserío Uranga a Olarue en el sentido que se encuentra intransitable, es preciso se concedan a los mismos MIL CIENTO CINCO RACIONES, para ser distribuidos entre el personal que ha de laborar en su reparación.

Dios guarde a esa Iltre. Corporación muchos años.

Azpeitia a diez y siete de Diciembre de mil novecientos cincuenta y tres.

A handwritten signature in cursive script, likely of the Mayor.

ILTRE. AYUNTAMIENTO DE LA M.N. Y L. VILLA DE

AZPEITIA

Trashumancia

José Esnaola permanecía hasta mediados de Marzo en Deba, para en estas fechas dirigirse hacia Arrate, donde quedaba hasta primeros de Mayo, para finalmente retornar a la sierra de Alzania, en compañía de su madre y hermana, por el mismo camino en 3 jornadas, a donde llegaba definitivamente el 8 de Mayo.

Realizó sus últimos desplazamientos a Deba en 1.962 y a Eibar en 1.965. Desde entonces permanece con sus ovejas el invierno en su localidad de Ilarduia, alimentándolas con pienso y alfalfa.

Rebaño de ovejas en Itziar. Al fondo la Iglesia y las casas que había a principios de siglo. (Foto Indalecio Ojanguren)

